

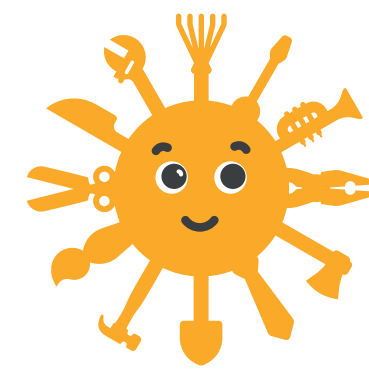

Дізнайтеся більше  
на [www.dsp.gov.ua](http://www.dsp.gov.ua)

Щодо оформлення трудових відносин  
і ваших прав телефонуйте **(044) 288 10 00**



**ВИХОДЬ  
НА СВІТЛО!**

# КОНТРОЛЬНИЙ СПИСОК ДЛЯ ВИЗНАЧЕННЯ ТРУДОВИХ ВІДНОСИН

	ТАК	НІ
<b>1</b> Ви виконує роботу виключно або переважно в інтересах однієї організації/особи	<input type="checkbox"/>	<input type="checkbox"/>
<b>2</b> Ви займаєте певну посаду в організації	<input type="checkbox"/>	<input type="checkbox"/>
<b>3</b> Ви виконуєте роботу за визначеним графіком та на робочому місці	<input type="checkbox"/>	<input type="checkbox"/>
<b>4</b> Ви виконуєте роботу відповідно до вказівок і під контролем замовника	<input type="checkbox"/>	<input type="checkbox"/>
<b>5</b> Ви не можете передати роботу в субпідряд	<input type="checkbox"/>	<input type="checkbox"/>
<b>6</b> Ви дотримуєтеся правил внутрішнього трудового розпорядку	<input type="checkbox"/>	<input type="checkbox"/>
<b>7</b> Ви користуєтеся обладнанням, інструментами, матеріалами, приміщеннями замовника	<input type="checkbox"/>	<input type="checkbox"/>
<b>8</b> Ви отримуєте винагороду за процес роботи, а не за результат	<input type="checkbox"/>	<input type="checkbox"/>
<b>9</b> Ви не несете ризику, пов'язані з виконанням роботи	<input type="checkbox"/>	<input type="checkbox"/>
<b>10</b> Ви отримуєте фіксовану погодинну, щотижневу або щомісячну винагороду в обмін на виконану роботу	<input type="checkbox"/>	<input type="checkbox"/>
<b>11</b> Ваша винагорода — єдине або основне джерело доходів	<input type="checkbox"/>	<input type="checkbox"/>
<b>12</b> Ви маєте щотижневі вихідні дні й щорічну відпустку	<input type="checkbox"/>	<input type="checkbox"/>
<b>13</b> Ви буваєте у відрядженнях за рахунок роботодавця	<input type="checkbox"/>	<input type="checkbox"/>
<b>14</b> Ви маєте питати дозволу у роботодавця про відгули, відпустки, лікарняні тощо	<input type="checkbox"/>	<input type="checkbox"/>

Якщо ви відповіли ТАК більше двох разів, цілком можливо, що ваші відносини з роботодавцем трудові.  
Не маєте трудового договору? Зверніться за консультацією до Державної служби з питань праці: **(044) 288 10 00**